VYSKYTNÁ NAD JIHLAVOU

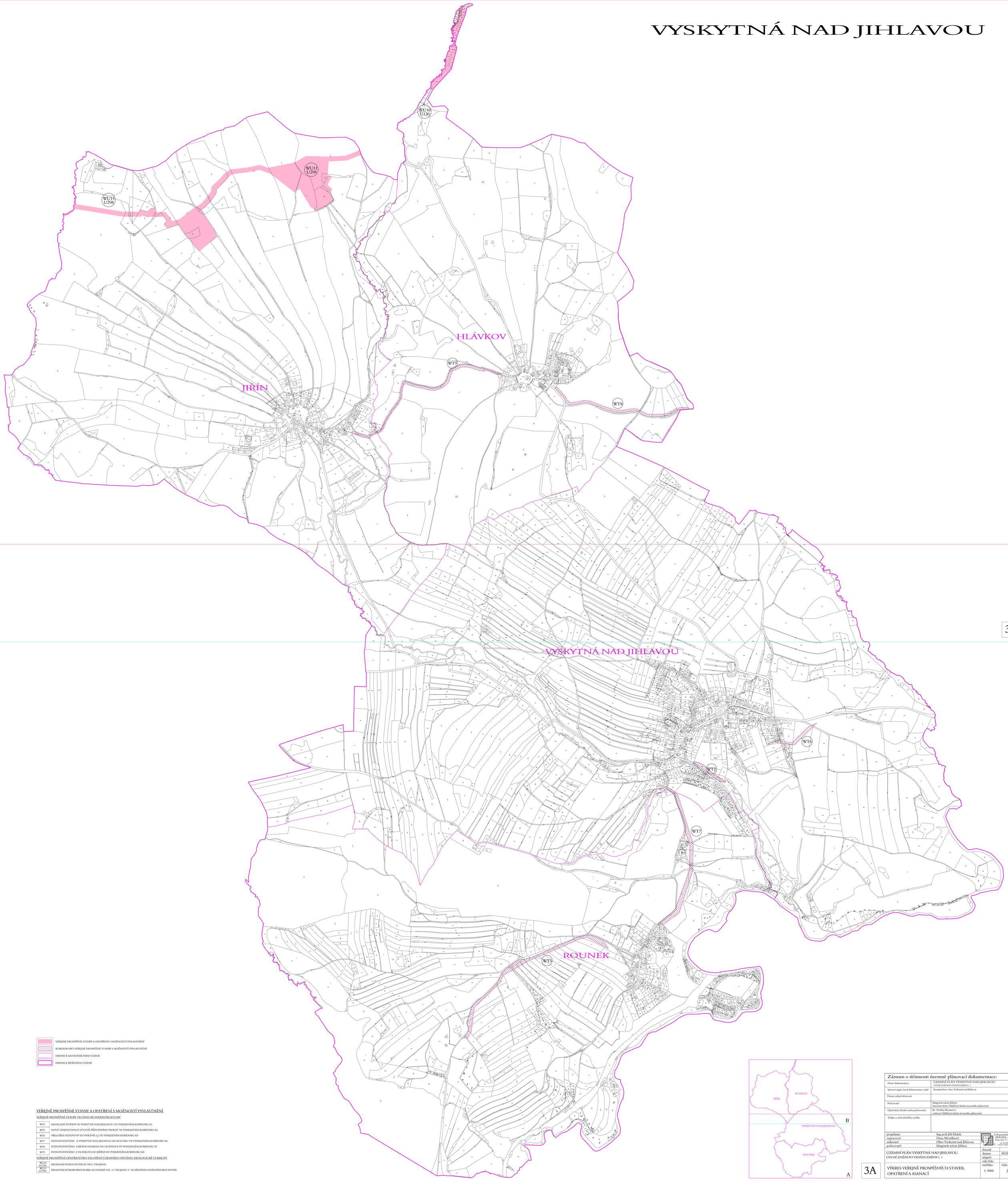

VEŘEJNĚ PROSPĚŠNÉ STAVBY A OPATŘENÍ S MOŽNOSTÍ VYVLASTNĚNÍ

KORIDOR PRO VEŘEJNĚ PROSPĚŠNÉ STAVBY S MOŽNOSTÍ VYVLASTNĚNÍ

HRANICE KATASTRÁLNÍHO ÚZEMÍ

HRANICE ŘEŠENÉHO ÚZEMÍ

VEŘEJNĚ PROSPĚŠNÉ STAVBY A OPATŘENÍ S MOŽNOSTÍ VYVLASTNĚNÍ

VEŘEJNĚ PROSPĚŠNÉ STAVBY TECHNICKÉ INFRASTRUKTURY

WT2	KANALIZAČNÍ ŘADY VE VYSKYTNĚ NAD JIHLAVOU VE VYMEZENÉM KORIDORU K1
WT5	NOVÁ TRAFOSTANICE VČETNĚ PŘÍVODNÍHO VEDENÍ VE VYMEZENÉM KORIDORU K4
WT6	PŘELOŽKA VEDENÍ VN VE VYSKTNĚ n.J. VE VYMEZENÉM KORIDORU K5
WT7	PLYNOVODNÍ ŘAD Z VYSKYTNĚ NAD JIHLAVOU DO ROUNKU VE VYMEZENÉM KORIDORU K6
WT8	PLYNOVODNÍ ŘAD Z BÍLÉHO KAMENE DO HLÁVKOVA VV VYMEZENÉM KORIDORU K7
WT9	PLYNOVODNÍ ŘAD Z HLÁVKOVA DO JIŘÍNA VE VYMEZENÉM KORIDORU K8

VEŘEJNĚ PROSPĚŠNÁ OPATŘENÍ PRO ZALOŽENÍ ÚZEMNÍHO SYSTÉMU EKOLOGICKÉ STABILITY

WU10 (U130)	REGIONÁLNÍ BIOCENTRUM 708 U TROJANŮ
WU11 (U298)	REGIONÁLNÍ BIOKORIDOR RBK 453 PANSKÝ LES - U TROJANŮ S VLOŽENÝMI LOKÁLNÍMI BIOCENTRY

3A

Záznam o účinnosti územně plánovací dokumentace:			
Název dokumentace:	ÚZEMNÍ PLÁN VYSKYTNÁ NAD JIHLAVOU ÚPLNÉ ZNĚNÍ PO VYDÁNÍ ZMĚNY č. 1		
Správní orgán, který dokumentaci vydal:	Zastupitelstvo obce Vyskytná nad Jihlavou		
Datum nabytí účinnosti.			
Pořizovatel	Magistrát města Jihlavy Stavební úřad, Oddělení úřadu územního plánování		
Oprávnění úřední osoba pořizovatele:	Bc. Pavlína Razimová vedoucí Oddělení úřadu územního plánování		
Podpis a otisk úředního razítka:			
projektant	Ing.arch.Jiří Hašek	Urbanistické středisko JIHLAVA, spol.s r.o. Masky Boží 71, 586 01 Jihlava tel. 567209440 email: info@usc.cz	
vypracoval	Dana Menšíková		
zadavatel	Obec Vyskytná nad Jihlavou		
pořizovatel	Magistrát města Jihlavy		
ÚZEMNÍ PLÁN VYSKYTNÁ NAD JIHLAVOU ÚPLNÉ ZNĚNÍ PO VYDÁNÍ ZMĚNY č. 1		formát	
		datum	09/2020
		stupeň	
		zak.číslo	
VÝKRES VEŘEJNĚ PROSPĚŠNÝCH STAVEB, OPATŘENÍ A ASANACÍ		měřítko 1: 5000	číslo výkr. 3