VYSKYTNÁ NAD JIHLAVOU

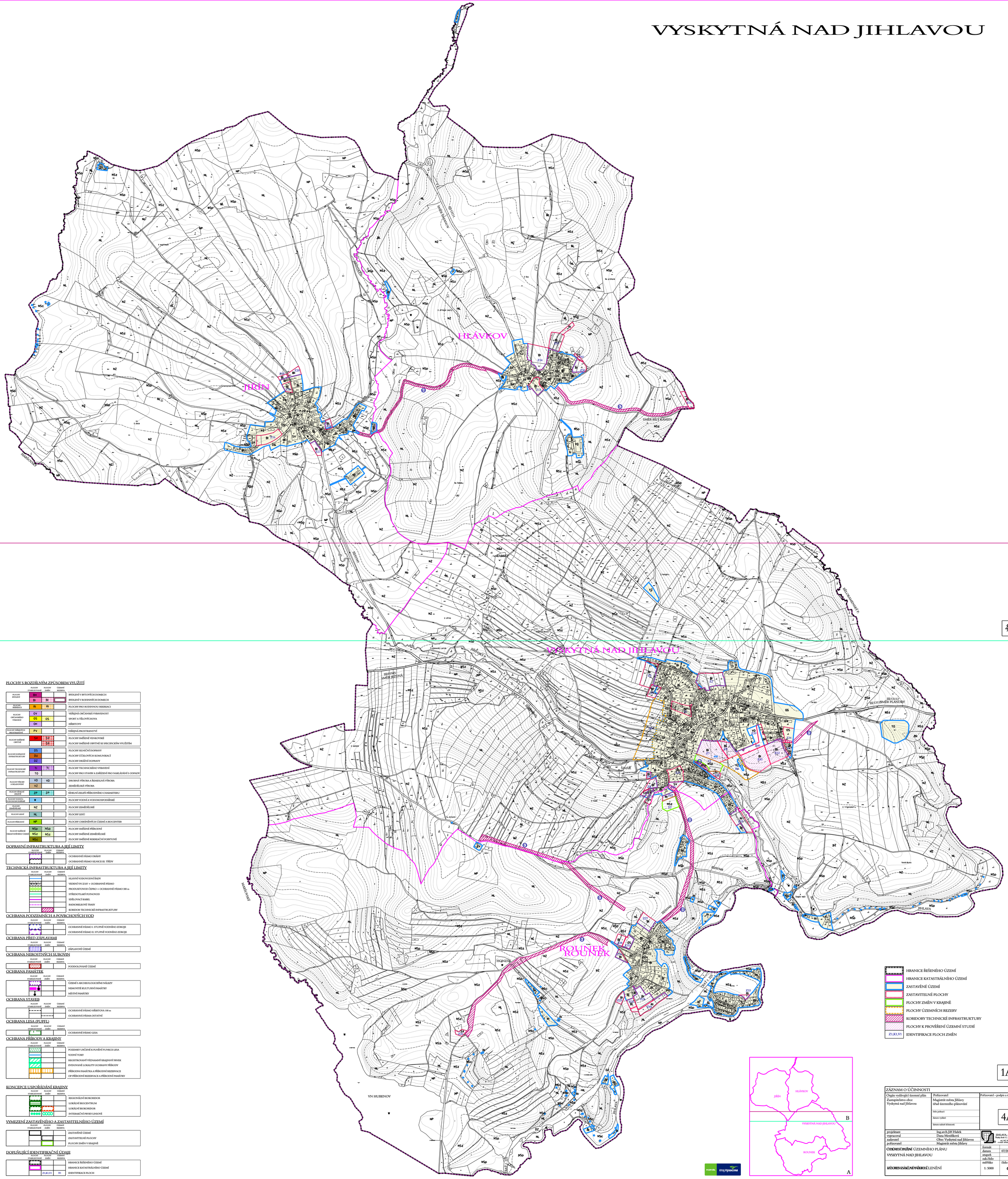

PLOCHY S ROZDÍLNÝM ZPŮSOBEM VYUŽITÍ

	Plochy stabilizované	Plochy změn	Územní rezerva	
Plochy bydlení	BH			BYDLENÍ V BYTOVÝCH DOMECH
	BI	BI		BYDLENÍ V RODINNÝCH DOMECH
Plochy rekreace	RI	RI		PLOCHY PRO RODINNOU REKREACI
Plochy občanského vybavení	OV			VEŘEJNÁ OBČANSKÁ VYBAVENOST
	OS	OS		SPORT A TĚLOVÝCHOVA
	OH			HŘBITOVY
Plochy veřejných prostranství	PV			VEŘEJNÁ PROSTRANSTVÍ
Plochy smíšené obytné	SV			PLOCHY SMÍŠENÉ VENKOVSKÉ
				PLOCHY SMÍŠENÉ OBYTNÉ SE SPECIFICKÝM VYUŽITÍM
Plochy dopravní infrastruktury	DS			PLOCHY SILNIČNÍ DOPRAVY
	DU			PLOCHY ÚČELOVÝCH KOMUNIKACÍ
	DZ			PLOCHY DRÁŽNÍ DOPRAVY
Plochy technické infrastruktury	TI			PLOCHY TECHNICKÉHO VYBAVENÍ
	TO			PLOCHY PRO STAVBY A ZAŘÍZENÍ PRO NAKLÁDÁNÍ S ODPADY
Plochy výroby a skladování	VD	VD		DROBNÁ VÝROBA A ŘEMESLNÁ VÝROBA
	VZ			ZEMĚDĚLSKÁ VÝROBA
Plochy veřejné zeleně	ZP	ZP		SÍDELNÍ ZELEŇ PŘÍRODNÍHO CHARAKTERU
Plochy vodní a vodohospodářské	W			PLOCHY VODNÍ A VODOHOSPODÁŘSKÉ
Plochy zemědělské	NZ			PLOCHY ZEMĚDĚLSKÉ
Plochy lesní	NL			PLOCHY LESŮ
Plochy přírodní	NP			PLOCHY CHRÁNĚNÝCH ÚZEMÍ A BIOCENTER
Plochy smíšené nezastavěného území	NSp	NSp		PLOCHY SMÍŠENÉ PŘÍRODNÍ
	NSz	NSz		PLOCHY SMÍŠENÉ ZEMĚDĚLSKÉ
	NSc			PLOCHY SMÍŠENÉ REKREAČNÍ POBYTOVÉ

DOPRAVNÍ INFRASTRUKTURA A JEJÍ LIMITY

Plochy stabilizované	Plochy změn	Územní rezerva	
			OCHRANNÉ PÁSMO DRÁHY
			OCHRANNÉ PÁSMO SILNICE III. TŘÍDY

TECHNICKÁ INFRASTRUKTURA A JEJÍ LIMITY

Plochy stabilizované	Plochy změn	Územní rezerva	
			HLAVNÍ VODOVODNÍ ŘADY
			VEDENÍ VN 22 kV + OCHRANNÉ PÁSMO
			PRODUKTOVOD ČEPRO + OCHRANNÉ PÁSMO 300 m
			STŘEDOTLAKÝ PLYNOVOD
			SDĚLOVACÍ KABEL
			RADIORELEJOVÉ TRASY
			KORIDOR TECHNICKÉ INFRASTRUKTURY

OCHRANA PODZEMNÍCH A POVRCHOVÝCH VOD

Plochy stabilizované	Plochy změn	Územní rezerva	
			OCHRANNÉ PÁSMO I. STUPNĚ VODNÍHO ZDROJE
			OCHRANNÉ PÁSMO II. STUPNĚ VODNÍHO ZDROJE

OCHRANA PŘED ZÁPLAVAMI

Plochy stabilizované	Plochy změn	Územní rezerva	
			ZÁPLAVOVÉ ÚZEMÍ

OCHRANA NEROSTNÝCH SUROVIN

Plochy stabilizované	Plochy změn	Územní rezerva	
			PODDOLOVANÉ ÚZEMÍ

OCHRANA PAMÁTEK

Plochy stabilizované	Plochy změn	Územní rezerva	
			ÚZEMÍ S ARCHEOLOGICKÝMI NÁLEZY
			NEMOVITÉ KULTURNÍ PAMÁTKY
			MÍSTNÍ PAMÁTKY

OCHRANA STAVEB

Plochy stabilizované	Plochy změn	Územní rezerva	
			OCHRANNÉ PÁSMO HŘBITOVA 100 m
			OCHRANNÁ PÁSMA OSTATNÍ

OCHRANA LESA (PUPFL)

Plochy stabilizované	Plochy změn	Územní rezerva	
			OCHRANNÉ PÁSMO LESA

OCHRANA PŘÍRODY A KRAJINY

Plochy stabilizované	Plochy změn	Územní rezerva	
			POZEMKY URČENÉ K PLNĚNÍ FUNKCE LESA
			VODNÍ TOKY
			REGISTROVANÝ VÝZNAMNÝ KRAJINNÝ PRVEK
			EVIDOVANÉ LOKALITY OCHRANY PŘÍRODY
			PŘÍRODNÍ PAMÁTKA A PŘÍRODNÍ REZERVACE
			OP PŘÍRODNÍ REZERVACE A PŘÍRODNÍ PAMÁTKY

KONCEPCE USPOŘÁDÁNÍ KRAJINY

Plochy stabilizované	Plochy změn	Územní rezerva	
			REGIONÁLNÍ BIOKORIDOR
			LOKÁLNÍ BIOCENTRUM
			LOKÁLNÍ BIOKORIDOR
			INTERAKČNÍ PRVKY LINIOVÉ

VYMEZENÍ ZASTAVĚNÉHO A ZASTAVITELNÉHO ÚZEMÍ

Plochy stabilizované	Plochy změn	Územní rezerva	
			ZASTAVĚNÉ ÚZEMÍ
			ZASTAVITELNÉ PLOCHY
			PLOCHY ZMĚN V KRAJINĚ

DOPLŇUJÍCÍ IDENTIFIKAČNÍ ÚDAJE

Plochy stabilizované	Plochy změn	Územní rezerva	
			HRANICE ŘEŠENÉHO ÚZEMÍ
			HRANICE KATASTRÁLNÍHO ÚZEMÍ
Z1,K1,V1		R1	IDENTIFIKACE PLOCH

- HRANICE ŘEŠENÉHO ÚZEMÍ
- HRANICE KATASTRÁLNÍHO ÚZEMÍ
- ZASTAVĚNÉ ÚZEMÍ
- ZASTAVITELNÉ PLOCHY
- PLOCHY ZMĚN V KRAJINĚ
- PLOCHY ÚZEMNÍCH REZERV
- KORIDORY TECHNICKÉ INFRASTRUKTURY
- PLOCHY K PROVĚŘENÍ ÚZEMNÍ STUDIÍ
- Z1,K1,V1 — IDENTIFIKACE PLOCH ZMĚN

ZÁZNAM O ÚČINNOSTI		
Orgán vydávající územní plán: Zastupitelstvo obce Vyskytná nad Jihlavou	Pořizovatel: Magistrát města Jihlavy, úřad územního plánování	Pořizovatel - podpis a razítko
	číslo jednací:	4A
	datum vydání:	
	datum nabytí účinnosti:	

projektant	Ing.arch.Jiří Hašek	JIHLAVA, spol.s r.o. Masarykova 11, 58601 Jihlava tel.: 567 309 461 e-mail: urban@urbp.cz
vypracoval	Dana Menšíková	
zadavatel	Obec Vyskytná nad Jihlavou	
pořizovatel	Magistrát města Jihlavy	

ÚZEMNÍ STUDIE ÚZEMNÍ PLÁNU VYSKYTNÁ NAD JIHLAVOU	formát	
	datum	07/2012
	stupeň	
	zak.číslo	
VÝKRES ZÁKLADNÍ ČLENĚNÍ	měřítko: 1: 5000	číslo výkr.: 4